1-комн. кв.

01 ноября, 22:29

Ханты-Мансийский автономный округ, Сургут, район 28-й, Югорская ул., 13

Метро:

4 650 000 □ возможна ипотека

119 231 □ за м²



Общая информация:

Этаж:	7 / 10
Тип дома:	вторичка, монолитный
Тип продажи:	свободная
Общая площадь:	39.0 м²
Площадь комнат:	—
Жилая площадь:	26.0 м²
Площадь кухни:	9.0 м²
Санузел:	1 разд.
Балкон:	1 балк.
Лифт:	1 пасс.
Вид из окна:	двор
Телефон:	нет

В квартире:

✕ Телефон

Представитель: **Представитель: ID 117554523**

Уютная однокомнатная квартира, в районе есть детский сад, школы, магазины, развитая инфраструктура. Продаётся со всей мебелью и техникой (плита, духовой шкаф, вытяжка, стиральная машина, пылесос, телевизор), удобная гардеробная, утеплённый балкон, тихие соседи. торг уместен

Ссылка на объявление: https://www.cian.ru/sale/flat/335520227

© 2012 - 2026 ЦИАН. Крупнейшая и самая достоверная база данных по аренде и продаже жилой, коммерческой и загородной недвижимости - www.cian.ru



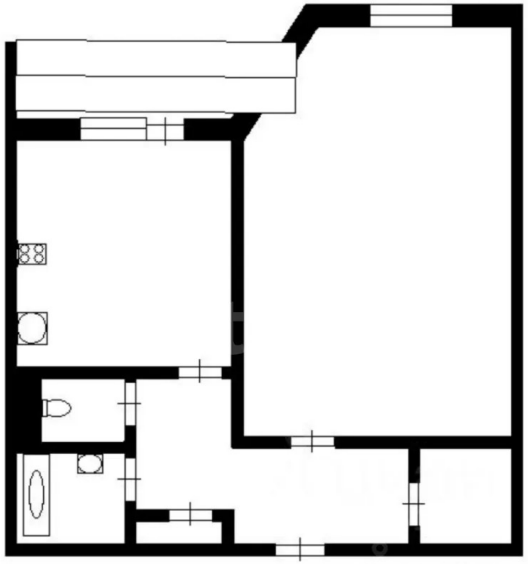

© 2012 - 2026 ЦИАН. Крупнейшая и самая достоверная база данных по аренде и продаже жилой, коммерческой и загородной недвижимости - www.cian.ru









© 2012 - 2026 ЦИАН. Крупнейшая и самая достоверная база данных по аренде и продаже жилой, коммерческой и загородной недвижимости - www.cian.ru







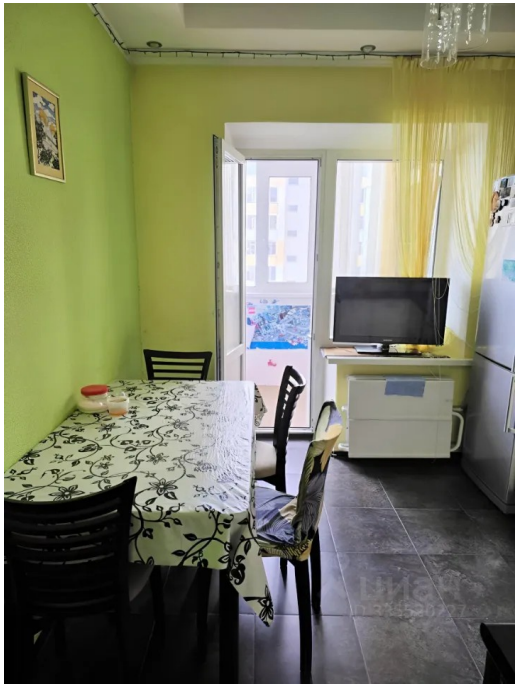

© 2012 - 2026 ЦИАН. Крупнейшая и самая достоверная база данных по аренде и продаже жилой, коммерческой и загородной недвижимости - www.cian.ru

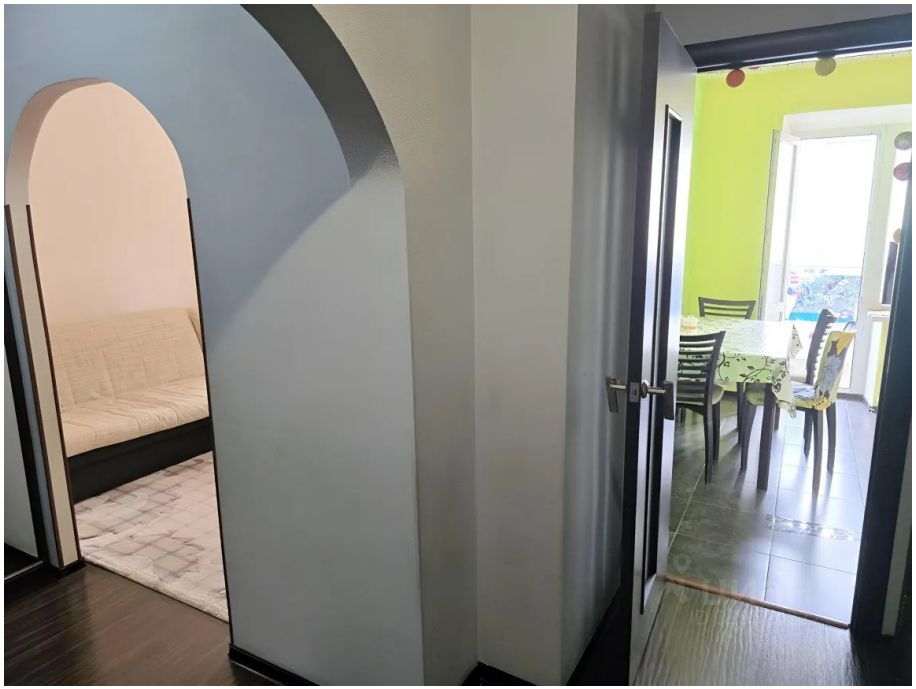







© 2012 - 2026 ЦИАН. Крупнейшая и самая достоверная база данных по аренде и продаже жилой, коммерческой и загородной недвижимости - www.cian.ru









© 2012 - 2026 ЦИАН. Крупнейшая и самая достоверная база данных по аренде и продаже жилой, коммерческой и загородной недвижимости - www.cian.ru